

## Vote-by-Mail Instruction Guide

### Step 1: Review your ballot

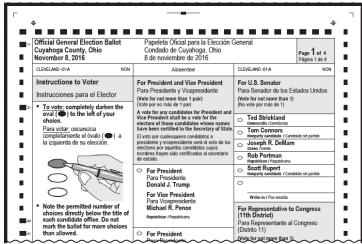

Ensure there are no marks on your ballot.

If your ballot was already marked or you think you received the wrong ballot, please call us at 216-443-VOTE (8683).

### Step 2: Vote your ballot

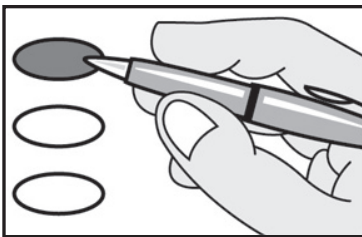

Completely fill in the ovals with a **blue** or **black** pen. Follow all the instructions listed on the ballot and do not make any stray marks.

**If you make a mistake or damage the ballot**, you may call us at 216-443-VOTE (8683) to request a new ballot. The law allows no more than two replacement ballots.

### Step 3: Complete your ID Envelope

1. Your first and last name  
John Q. Voter

2. Your home address at which you are registered to vote  
1234 Main St. Cleveland 44115

3. Your birth date  
January 1 / 1950

4. Your identification (must provide ONE of the following)  
The last four digits of your Social Security number: 1 2 3 4

5. Your signature  
John Q. Voter 11/1/18

Complete all highlighted areas on the ID Envelope:

- 1 Print your name
- 2 Print your home address, city, and zip code
- 3 Provide your date of birth
- 4 Provide **ONE** of the following:
  - The last four digits of your Social Security number OR
  - Your Ohio driver's license or state ID card number (2 letters followed by 6 numbers) OR
  - A **COPY** of a different form of current photo identification (a driver's license, state ID card, or interim ID form issued by the Ohio BMV; a US passport or passport card; or a US military ID card, Ohio National Guard ID card, or US Department of Veterans Affairs ID card). The copy of the photo ID must include images of the **front** and **back**, except for a passport which must include the passport's identification page.

Place the **copy of your photo ID** in the Return Envelope **separate** from the Identification Envelope. Election officials must be able to see you have provided ID in order to open and count your ballot.

- 5 Sign your name and write the date.

**Important!** Your ballot cannot be counted without your signature.

## Step 4: Insert your ballot into your ID Envelope

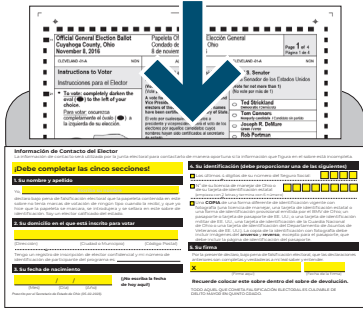

Leave the stub on the ballot sheet(s). Your ballot cannot be counted if the stub is removed.

Fold the ballot sheets the same way you received them.

Insert your voted ballot into your completed and signed ID Envelope and seal the ID Envelope.

## Step 5: Insert your ID Envelope into your Return Envelope

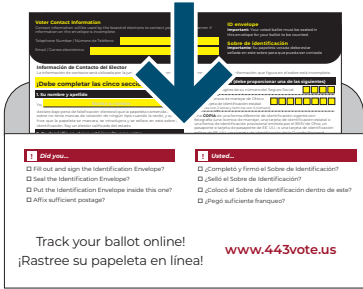

Insert your ID Envelope into your Return Envelope and seal the Return Envelope.

## Step 6: Return your ballot



**You may NOT return your ballot to your polling location on Election Day.**

If you do not return your Vote-by-Mail ballot, you can still go to your polling location on Election Day and vote a provisional ballot.

### In Person

If you are returning your Vote-by-Mail ballot in person to the Board of Elections, you must do so by 7:30 p.m. on Election Day. Only you, your spouse, child, or a near relative\* may deliver your ballot to the Board of Elections for you. For the Board of Election's location and hours, please visit [www.443vote.us](http://www.443vote.us).

### By Mail

If you return your ballot by mail, it must be postmarked no later than the day before Election Day and received by the Board of Elections no later than 4 days after Election Day in order to be counted.

If you are mailing your ballot during the week before Election Day, you should take your ballot to the post office and ensure a timely postmark as follows:

- If you use a postage label purchased at a USPS customer service window or vending machine, the date on the label is the postmark. This is the USPS recommended way to postmark your ballot.
- If you use postage stamps, ask that it be postmarked. You should not use a postage meter or an online service (such as stamps.com) to affix postage. It is your responsibility to make sure the ballot has enough postage.

## Step 7: Track your ballot



Go to our website at [www.443vote.us](http://www.443vote.us) to check when your ballot is received by the Board of Elections!

\*As defined in ORC 3509.05.

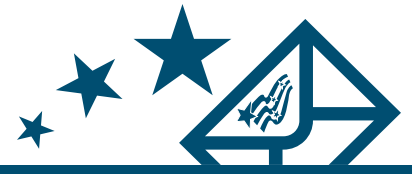

### Guía de instrucciones para votar por correo

#### Paso 1: Revise su papeleta

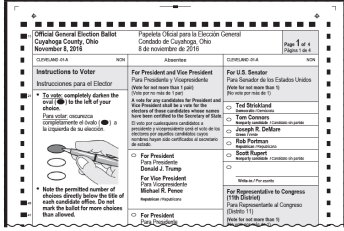

**Asegúrese de que su papeleta no tenga marcas.**

Si su papeleta ya estaba marcada o cree que recibió la papeleta incorrecta, por favor llámenos al 216-443-VOTE (8683).

#### Paso 2: Vote su papeleta

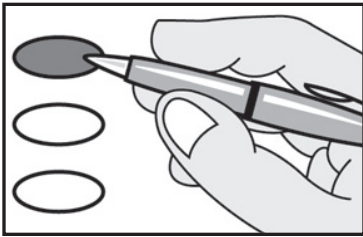

Llene los óvalos completamente con un bolígrafo **azul** o **negro**. Siga todas las instrucciones enumeradas en la papeleta y no haga ninguna marca que se salga.

**Si comete un error o estropea la papeleta**, puede llamarnos al 216-443-VOTE (8683) para solicitar una nueva papeleta. La ley no permite más de dos papeletas de sustitución.

#### Paso 3: Complete su Sobre de Identificación

**Voter Contact Information**  
 Contact information will be used by the board of elections to contact you in the event that your ballot is not counted.  
 Telephone Number / Número de Teléfono: [Redacted]  
 Email / Correo electrónico: [Redacted]

**Información de Contacto del Elector**  
 La información de contacto será utilizada por la junta electoral para contactar con usted en caso de que su papeleta no sea contada.  
**¡Debe completar las cinco secciones!**

**1. Su nombre y apellido**  
 Yo, John Q. Voter  
 declaro bajo pena de falsificación electoral que la papeleta contenida en este sobre no tenía marcas de votación de ningún tipo cuando la recibí, y que yo hice que la papeleta se marcara, se introdujera y se sellara en este sobre de identificación. Soy un elector calificado del estado.

**2. Su domicilio en el que está inscrito para votar**  
1234 Main St. Cleveland 44115  
 (Dirección) (Ciudad o Municipio) (Código Postal)  
 Tengo un registro de inscripción de elector confidencial y mi número de identificación de participante del programa es: \_\_\_\_\_

**3. Su fecha de nacimiento**  
enero / 1 / 1950 (No escriba la fecha de hoy aquí!)  
 (Mes) (Día) (Año)

Presente por el Secretario de Estado de Ohio (05-02-2023)

Complete todas las áreas resaltadas del Sobre de Identificación:

- 1 Escriba su nombre con letra de molde
- 2 Escriba su dirección, ciudad y código postal con letra de molde
- 3 Proporcione su fecha de nacimiento
- 4 Proporcione **UNO** de lo siguiente:
  - Los últimos cuatro dígitos de su número del Seguro Social O
  - El número de su licencia de manejar de Ohio o de su tarjeta de identificación estatal (2 letras seguidas de 6 números) O
  - Una **COPIA** de una forma diferente de identificación vigente con fotografía (una licencia de manejar, una tarjeta de identificación estatal o una forma de identificación provisional emitida por el BMV de Ohio; un pasaporte o tarjeta de pasaporte de EE. UU.; o una tarjeta de identificación militar de EE. UU., una tarjeta de identificación de la Guardia Nacional de Ohio o una tarjeta de identificación del Departamento de Asuntos de Veteranos de EE. UU.). La copia de la identificación con fotografía debe incluir imágenes del **anverso** y **reverso**, excepto para el pasaporte, que debe incluir la página de identificación del pasaporte

Coloque la **copia de su tarjeta de identificación con fotografía** en el Sobre de Devolución **separado** del Sobre de Identificación. Los funcionarios electorales deben poder ver que usted ha proporcionado identificación para abrir y contar su papeleta.

- 5 Firme y escriba la fecha.

**¡Importante!** Su papeleta no se puede contar sin su firma.

## Paso 4: Introduzca su papeleta dentro de su Sobre de Identificación

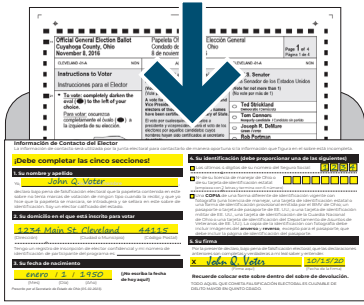

Deje el talón en la hoja u hojas de la papeleta. Su papeleta no se puede contar si se desprende el talón.

Doble las hojas de la papeleta de la misma manera en que las recibió.

Introduzca su papeleta votada en su Sobre de Identificación completado y séllelo.

## Paso 5: Introduzca su Sobre de Identificación en su Sobre de Devolución

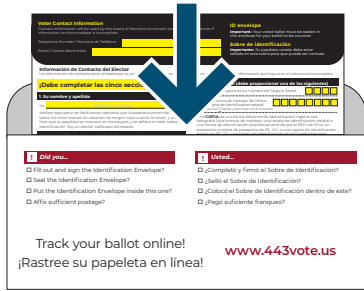

Inserte su Sobre de Identificación dentro del Sobre de Devolución y selle el Sobre de Devolución.

## Paso 6: Devuelva su papeleta



**NO puede devolver su papeleta a su lugar de votación el Día de las Elecciones.** Si no devuelve su papeleta de Voto por Correo, aún puede ir a su lugar de votación el Día de las Elecciones y votar con una papeleta provisional.

### En Persona

Si va a devolver su papeleta de Voto por Correo en persona a la Junta Electoral, debe hacerlo antes de las 7:30 p.m. del Día de las Elecciones. Solo usted, su cónyuge, hijo o un pariente cercano\* pueden entregar su papeleta a la Junta Electoral por usted. Para conocer la ubicación y el horario de la Junta Electoral, visite [www.443vote.us](http://www.443vote.us).

### Por Correo Postal

Si devuelve su papeleta por correo, debe tener matasellos a más tardar del día anterior al Día de las Elecciones y la Junta Electoral debe recibirla a más tardar 4 días después del Día de las Elecciones para que pueda ser contada.

Si va a enviar su papeleta por correo durante la semana anterior al Día de las Elecciones, debe llevar su papeleta a la oficina de correos y asegurarse de que reciba un matasellos dentro del plazo de la siguiente manera:

- Si usa una etiqueta de franqueo comprada en una ventanilla de atención al cliente de USPS o en una máquina expendedora, la fecha de la etiqueta es el matasellos. Esta es la forma recomendada por el USPS para matasellar su papeleta.
- Si usa sellos de correos, pida que le pongan el matasellos. No debe usar una máquina franqueadora ni un servicio en línea (como [stamps.com](http://stamps.com)) para poner el franqueo. Es su responsabilidad asegurarse de que la papeleta tenga suficiente franqueo.

## Paso 7: Haga el seguimiento de su papeleta



¡Visite nuestra página web [www.443vote.us](http://www.443vote.us) para verificar cuándo la Junta Electoral recibe su papeleta!

**Fin de la versión en español.**

\*Como se define en ORC 3509.05